

RENDICIÓN DE CUENTAS 2017



JUAN DIEGO BUSTOS
ALCALDE



EMAPAS-G



G-MOVEP



Formasag



OBJ. 1 BIOFÍSICO



- Conservación de los ecosistemas
- Planificación territorial
- Aprovechamiento sostenible de los recursos renovables y no renovables
- Prevención de riesgos



EMAPAS-G



G-MOVEP



FARMOSAG



SERVACIÓN DE LOS ECOSISTEMAS



PROTECCIÓN DE FUENTES HÍDRICAS EN EL CANTÓN

- 18 Juntas Administradoras de Agua Potable y Riego capacitadas en temas de conservación
- 150 fuentes hídricas protegidas en las comunidades Granda, Dotaxi, San Marcos, Caguazhun Bajo, Nuzhuncay, Parculoma, Pucamuro y de la Parroquia San Juan
- Implementación de biofiltro en la comunidad Nuzhuncay y la quebrada Tambor Cachi
- Delimitación de zonas de recarga hídrica para la Junta Administradora del Agua del Carmen de Jadan, San Miguel y San Gabriel.
- Zonificación del Área de Reserva Municipal San Francisco y Microcuenca Chaquilcay.



REGULACIÓN TERRITORIAL

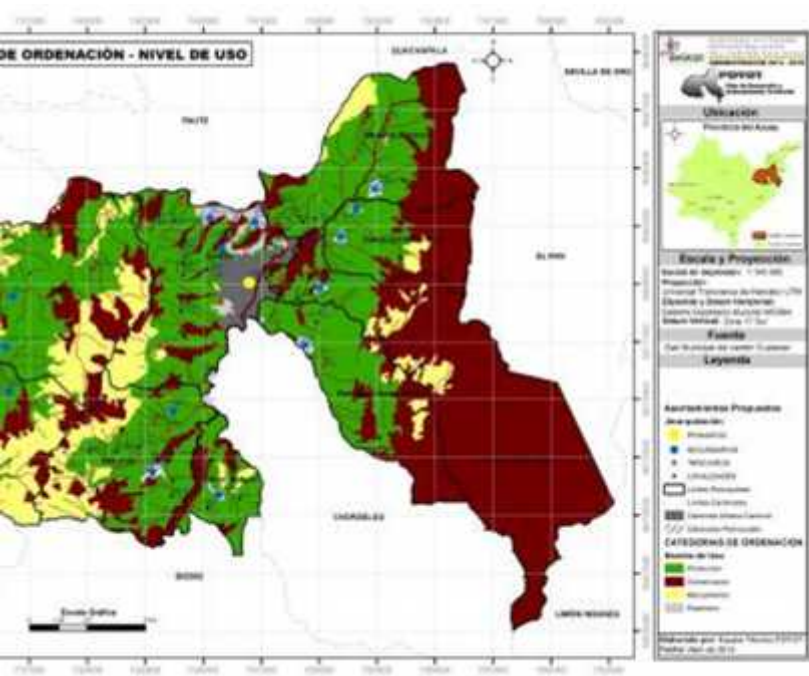

Actualización del catastro rústico
 Actualización del catastro urbano
 Actualización del valor de la propiedad del
 cantón Gualaceo .

PREVENCIÓN DE RIESGOS



- Se han entregado 51 kits de primera respuesta a damnificados.
- Se han emitido 293 Planes de Contingencia

Rendición de Cuentas 2017

RENDICIÓN DE RIESGOS_CUERPO DE BOMBEROS DE GUALACEO



Donación de un vehículo de primera respuesta a la parroquia de Zhidmad, equipado.

Emisión de 1589 permisos de funcionamiento.

Aprobación de 266 Planes de Contingencia.

Capacitación a 2500 personas.

Atención de 936 emergencias.

Casa abierta demostración de equipos, vehículos y labores a 2000 niños y niñas del Cantón.

Capacitación internacional al personal de Bomberos, Inspectores y Choferes.



BJ. 2 SOCIO CULTURAL



- Inclusión de sectores de atención prioritaria
- Protección de derechos
- Accesibilidad a espacios públicos adecuados
- Conservación del patrimonio tangible e intangible.



DISTRIBUCIÓN DE SECTORES DE ATENCIÓN PRIORITARIA

**DESARROLLO INFANTIL INTEGRAL**

- 215 niños y niñas de 1 a 3 años son atendidos diariamente en los 7 Centros Infantiles del Buen Vivir.

**ATENCIÓN INTEGRAL DEL ADULTO MAYOR**

- 1212 Adultos Mayores atendidos mensualmente

**ATENCIÓN INTEGRAL A PERSONAS CON DISCAPACIDAD**

- 293 personas con discapacidad atendidas mensualmente

**ERRADICACIÓN DEL TRABAJO INFANTIL**

- 82 NNA atendidos en el centro de erradicación del trabajo infantil en la parroquia San Juan

DISTRIBUCIÓN DE SECTORES DE ATENCIÓN PRIORITARIA

**SEMILLERO DEL BUEN VIVIR**

- 57 NNA en situación de vulnerabilidad de derechos atendidos

LIDERAZGOS ADOLESCENTES JUVENILES

- 133 adolescentes participan en procesos de formación en actividades ocupacionales y de emprendimiento

**PREVENCIÓN Y TRATAMIENTO AMBULATORIO DEL CONSUMO DE DROGAS**

- 110 personas que consumen alcohol y drogas atendidas

SOLIDARIOS Y PARTICIPACIÓN CIUDADANA

- 166 mujeres atendidas con actividades de emprendimiento



Rendición de Cuentas 2017

CONSEJO CANTONAL DE PROTECCIÓN DE DERECHOS



ARTICULACIÓN INSTITUCIONAL

- Mesa de Análisis y Solución de Casos de Vulneración de Derechos.
- Mesa de Prevención y Erradicación de Trabajo Infantil

PROMOCIÓN DE DERECHOS PARA LA PREVENCIÓN

- Campaña por los 16 Días de Activismo contra la Violencia de Género
- 815 personas adultas mayores y personas con discapacidad capacitadas en derechos
- 1118 niños, niñas y adolescentes, capacitados en escuelas de ciudadanía y en el marco del Proyecto “Yo, el Guardián de mis Derechos” ejecutado en escuelas y colegios conjuntamente con el Consejo de la Judicatura.
- Campaña realizada en el transporte público en coordinación con G-MOVEP “PONTE EN MI LUGAR, NO EN MI ASIENTO” a través de la colocación de stickers y sensibilización

FORTALECIMIENTO INSTITUCIONAL

- Consejo conformado mediante ordenanza y cuenta con 20 miembros que representan a las entidades del estado y a los titulares de derechos
- 150 personas de los grupos de atención inscritas en el proceso de elecciones de los miembros de la sociedad civil al Consejo Cantonal de Protección de Derechos
- 15 personas de Grupos de atención Prioritaria capacitadas en el proyecto de Guala Radio On-line



INVERSIÓN: \$ 106.674,31



SIBILIDAD A ESPACIOS PÚBLICOS



REGENERACIÓN DE LA PLAZA MANUEL CRUZ ORELLANA

- **INVERSIÓN: \$ 291.496,65**

SIBILIDAD A ESPACIOS PÚBLICOS



REGENERACIÓN PLAZA MONUMENTO A LA MADRE

- **INVERSIÓN: \$ 37780,17**

TRANSFORMACIÓN Y ACCESIBILIDAD A ESPACIOS PÚBLICOS



REGENERACIÓN DE LA PLAZA GUAYAQUIL

SIBILIDAD A ESPACIOS PÚBLICOS

**CONSTRUCCIÓN DE LAS CUBIERTAS
DE SONDELEG Y GUAPÁN**

- **INVERSIÓN: \$ 25.508,51**

**CONSTRUCCIÓN DE LA CASA
PARROQUIAL DE SIMÓN BOLIVAR, II
ETAPA**

- **INVERSIÓN: \$ 63.471,61**



SERVACIÓN DEL PATRIMONIO TANGIBLE E INTANGIBLE



RECONSTRUCCIÓN DE LA TORRE O ESPADAÑA DE LA IGLESIA DE PARROQUIA SAN MIGUEL DE ZHIDMAD

- **INVERSIÓN: \$ 32.937,63**

BJ. 3 ECONÓMICO PRODUCTIVO



- Desarrollo del sector productivo del cantón, alineado a las actitudes y aptitudes agrícolas, artesanales, industriales y turísticas de la población
- Dotación de infraestructura física que preste servicios de calidad



EMAPAS-G



G-MOVEP



Formasog



DESENVOLLO ECONÓMICO

**FERIA DE GANADO**

EN EL 2017 SE INGRESO:

- 315 BOVINOS
- 2840 PORCINOS
- 15 CAPRINOS
- 147 OVINOS
- 7 EQUINOS

CAMAL MUNICIPAL

EN EL 2017 SE FAENO:

- 64 BOVINOS

DESEMPEÑO ECONÓMICO

PROMOCIÓN AL ARTESANO

5 Ferias artesanales
100 Artesanos beneficiados



PROMOCIÓN TURÍSTICA

Campaña del Campeonato Mundial de Encebollado, Carnaval del Rio Gualaceo, Cantonización de Gualaceo, Conferencia Mundial de Orquídeas, Proyecto de Turismo de Uchucay.

DESARROLLO ECONÓMICO



REGENERACIÓN DEL MERCADO 25 DE JUNIO
INVERSIÓN: \$ 266.000,00



BJ. 4 ASENTAMIENTOS HUMANOS



- Cobertura de acceso a servicios públicos



EMAPAS-G



G-MOVEP



Farmasog



AGUA POTABLE



**SISTEMA DE AGUA YAMALA
COCHAPAMBA**

INVERSIÓN: \$ 73.537,43

**SISTEMA DE AGUA POTABLE
LAGUAN _ LUIS CORDERO VEGA**

INVERSIÓN: \$ 90.616,56

AGUA POTABLE

**SISTEMA DE AGUA POTABLE DE
GULLANDEL****INVERSIÓN: \$ 92.547,15****SISTEMA DE AGUA POTABLE DE CHUSQUIN****INVERSIÓN: \$ 56.359,59****ESTUDIOS INTEGRALES DEFINITIVOS DEL SISTEMA DE AGUA
POTABLE PARA LAS COMUNIDADES DE ZHORDAN****INVERSIÓN: \$ 40.520,31**

AGUA POTABLE



SISTEMA DE AGUA POTABLE DE GRANDA, II ETAPA

INVERSIÓN: \$ 86.251,34



CONSTRUCCIÓN DEL RESERVORIO PARA EL SISTEMA DE AGUA POTABLE DE EL CARMEN DE JADÁN

INVERSIÓN: \$ 34.164,09

ALCANTARILLADO



**ESTUDIOS DEL SISTEMA DE ALCANTARILLA
SANITARIO DE LA COMUNIDAD DE GANZH
DE LA PARROQUIA SIMÓN BOLIVAR**
INVERSIÓN: \$ 19.378,67

**ALCANTARILLADO DE LOS SECTORES DE PA
Y QUINZHI**
INVERSIÓN: \$ 78.000,00

**ALCANTARILLADO PLUVIAL REMIGIO CRES
ETAPA**
INVERSIÓN: \$ 69.745,00

NTARILLADO



- **CONSTRUCCIÓN DE INFRAESTRUCTURA HIDROSANITARIA EN LA AV. NOGALES; HUMBERTO LEÓN ENTRE HERNÁN CORDERO Y CAÑAVERALES Y SECTOR EL LL**
- **INVERSIÓN: \$ 131.727,36**

AGUA POTABLE_DESECHOS SOLIDOS



- Adquisición de 339.664,94 m² de zona protegida en el sector de Maylas con una **INVERSIÓN DE \$ 184.958,40**
- Se registraron un total de 107 usuarios nuevos de los servicios de agua potable y alcantarillado.
- Monitoreo en la producción y en el sistema de distribución de agua potable las 24 horas, reduciendo en un 34% las pérdidas en el sistema.
- Desde el 10 de febrero hasta el 31 de diciembre se recolectaron 4.510.966 kilogramos de desechos sólidos en el cantón Gualaceo con una **INVERSIÓN DE: \$ 1.172.231,81**



Rendición de Cuentas 2017

AGUA POTABLE



¡Cada gotita cuenta! Cuidala



- Estudios de focalización de los subsidios de las tarifas de agua potable y saneamiento de EMAPAS-G EP
- Se potabilizó un total de 1.754.014 m³ de agua cruda
- Se realizaron un total de 360 muestras tomadas en el año de las cuales fueron evaluados 3.009 parámetros con la finalidad de cumplir con la calidad de agua potable de acuerdo a la norma INEN 1108
- Adquisición de materiales para labores de operación y mantenimiento de las redes de agua potable y alcantarillado, con una **INVERSIÓN DE \$ 91.874,47.**



OBJ. 5 MOVILIDAD



- Infraestructura de movilidad y conectividad vial, debidamente planificada
- Regulación y control del Transito, Transporte y Seguridad Vial



EMAPAS-G



G-MOVEP



Farmasog



MANTENIMIENTO VIAL



- **MANTENIMIENTO VIAL EN NALLIG**
- **MANTENIMIENTO EN LA VÍA SAN JUAN GUALACEO**
- **INTERVENCIÓN DE CARPETA ASFÁLTICA EN LA VÍA GULAG - GUAYMINCAY CON UNA EXTENSIÓN 1600 M LINEALES**
- **MANTENIMIENTO DE LA VÍA LLASHATAN VEGASPAMBA**

MANTENIMIENTO VIAL



- LASTRADO Y AMPLIACIÓN DE LA VÍA YANACOCCHA-MALPATA.
- MANTENIMIENTO VIAL EN LA VÍA GUALACEO-SAN JUAN
- ASFALTO EN LA VÍA SAN FRANCISCO GUAZHALÁN
- ASFALTADO BARRIO SUR



- ASFALTADO DE LA CALLE VICENTE PEÑA REYES
- **INVERSIÓN: \$ 130.157,02**

VISITO Y TRANSPORTE_G-MOVEP



ACTIVIDADES DESARROLLADAS EN EL AÑO 2017

- **8865** Vehículos matriculados
- **470** Placas Entregadas
- **1639** Certificaciones
- **11476** Trámites atendidos sobre matriculación
- **60** Títulos Habilitantes entregados
- **31** Operativos de control en el cantón Gualaceo
- **10** Ciclopaseos realizados
- **85** Señalizaciones horizontales
- **77** Señalizaciones verticales
- **1** Capacitación a Adultos Mayores de **21** comunidades
- **1** Capacitación dirigida a **582** transportistas.
- **101** Permisos de Cierres de vías coordinados
- **5** Campañas de seguridad vial

GASTO DE INVERSIÓN EJECUTADO \$92.977,0

BJ. 6 POLÍTICO INSTITUCIONAL



REGISTRO DE LA PROPIEDAD DEL CANTÓN GUALACEO



EVALUACIÓN GENERAL EN RELACIÓN A LOS INGRESOS

DESCRIPCIÓN	PORCENTAJE	MONTO
INGRESOS	100%	255.454,21
GASTOS	80%	204.694,33
SALDO/REMANENTE	20%	50.759,88

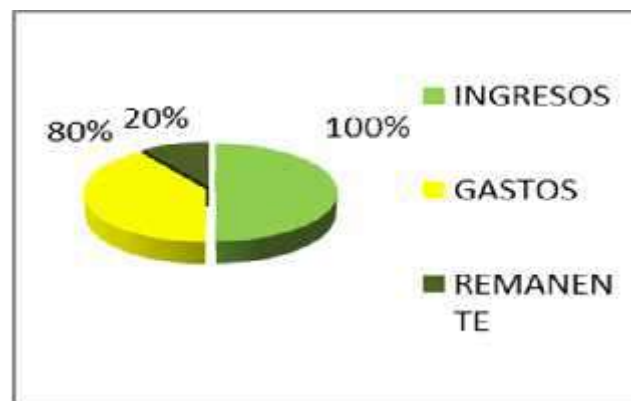

Presupuesto Transferido al GAD Municipal del Cantón Gualaceo de acuerdo al Art. 35 de la Ley
SINARDAP. \$50.759,88



Proyecto POA:

Implementación del Manual de procesos y procedimientos de la Entidad.

Objetivo: Estandarizar los procesos y procedimientos que se llevan a cabo, por parte del personal, para inscribir los documentos que ingresan al Registro de la Propiedad del cantón Gualaceo.



Rendición de Cuentas 2017

FARMASAG

MEDICAMENTOS

A. PRECIOS SOLIDARIOS



DIRECCION: SEAN COLOMBIA Y TERCER DE NOVIEMBRE

farmasag.gualaceo@hotmail.com

		
	ASIGNACION PRESUPUESTARIA 2017	EJECUCION PRESUPUESTARIA
GASTOS	286860.72	24
INGRESOS	286860.72	19



COMPRAS MEDICAMENTOS FARMASAG 2017		VENTAS FARMASAG 2017
MES	VALOR	MES
ENERO	1177.85	ene-17
FEBRERO	0	feb-17
MARZO	29514.55	mar-17
ABRIL	12282.83	abr-17
MAYO	15487.06	may-17
JUNIO	36410.02	jun-17
JULIO	19776.22	jul-17
AGOSTO	29279.02	ago-17
SEPTIEMBRE	26820.8	sep-17
OCTUBRE	16752.52	oct-17
NOVIEMBRE	526.87	nov-17
DICIEMBRE	7105.47	dic-17
	195133.21	



HABLAMOS CON OBRAS



JUAN DIEGO BUSTOS
ALCALDE



EMAPAS-G



G-MOVEP



Formasag

