

# RENDICIÓN DE CUENTAS 2020



# G-MOVER

## **OBJETIVO**

Cumplir de manera responsable las obligaciones establecidas en la Constitución de la República y demás normas legales, que demandan transparencia de gestión e información a través de la rendición de cuentas de la G-MOVEP ante la ciudadanía.

### ***Objetivo específico***

Transparentar los resultados de la gestión de la G-MOVEP del período 2020.

# EJES DEL PLAN DE DESARROLLO Y ORDENAMIENTO TERRITORIAL CANTONAL



*Gestionar de manera efectiva y eficiente la competencia para planificar, regular y controlar el Transporte Terrestre, Tránsito y Seguridad Vial de la jurisdicción territorial del Cantón Gualaceo, exceptuando el control operativo del tránsito en la vía pública.*



## ACTIVIDADES REALIZADAS INICIOS DE LA PANDEMIA COVID 19

- Desinfección en las diferentes unidades de transporte público y comercial.
- Control de circulación vehicular de acuerdo a las disposiciones del COE cantonal.
- Operativos interinstitucionales para controlar lo dispuesto por el COE Nacional y la utilización correcta de los salvoconductos.
- Control de protocolos de bioseguridad a las unidades de transporte público para brindar transporte seguro a sus usuarios.
- Inspección a las operadoras de transporte público de pasajeros tanto intracantonal como intraprovincial para que puedan brindar el servicio con la medidas de seguridad necesarias de acuerdo a los protocolos dictados por el COE nacional.
- Adecuación de las estaciones de buses de transporte público de pasajeros, con el objetivo de señalar las paradas de los buses.



## ACTIVIDADES REACTIVACIÓN DE TRANSPORTE EN LA PANDEMIA COVID 19

Implementación del Túnel y Arco de desinfección en el Canchón que funge como Terminal Terrestre.

Reapertura del Canchón que funge como Terminal Terrestre, transporte Intraprovincial.

Revisión de cumplimiento de Protocolos de Bioseguridad en el Canchón que funge como Terminal Terrestre

Autorización de Pie de Vereda en el Cantón Gualaceo, Parroquias Jadán, San Juan, y Zhidmad, en Coordinación con los Presidentes de los COPAE Parroquiales, COE Cantonal y autorización del COE Provincial, de acuerdo al contrato de operación de cada una de las operadoras Autorizados por la Agencia Nacional de Tránsito.

Revisión de cumplimiento de Protocolos de Bioseguridad a 381 vehículos de Transporte Público y Comercial

Reactivación de Rutas y Frecuencias para Transporte Intraprovincial del Cantón Gualaceo, Parroquia Jadán, Zhidmad, San Juan, con el cumplimiento con los Protocolos de Bioseguridad, en Coordinación con los Presidentes de los COPAE Parroquiales, COE Cantonal y autorización del COE Provincial, de acuerdo al contrato de operación de cada una de las operadoras Autorizados por la Agencia Nacional de Tránsito.



**RENDICIÓN  
DE CUENTAS 2020**

**G-MOVEP**

## EXPROPIACIONES/DONACIONES

### **Donación de lotes de terreno por el GAD Municipal de Gualaceo hacia la Empresa Pública de Movilidad «G-MOVEP»**

Fecha	01 de septiembre de 2020
Cantidad	20 lotes
Ubicación	Guazhalan - Cancay
Monto	USD \$ 440.629,64

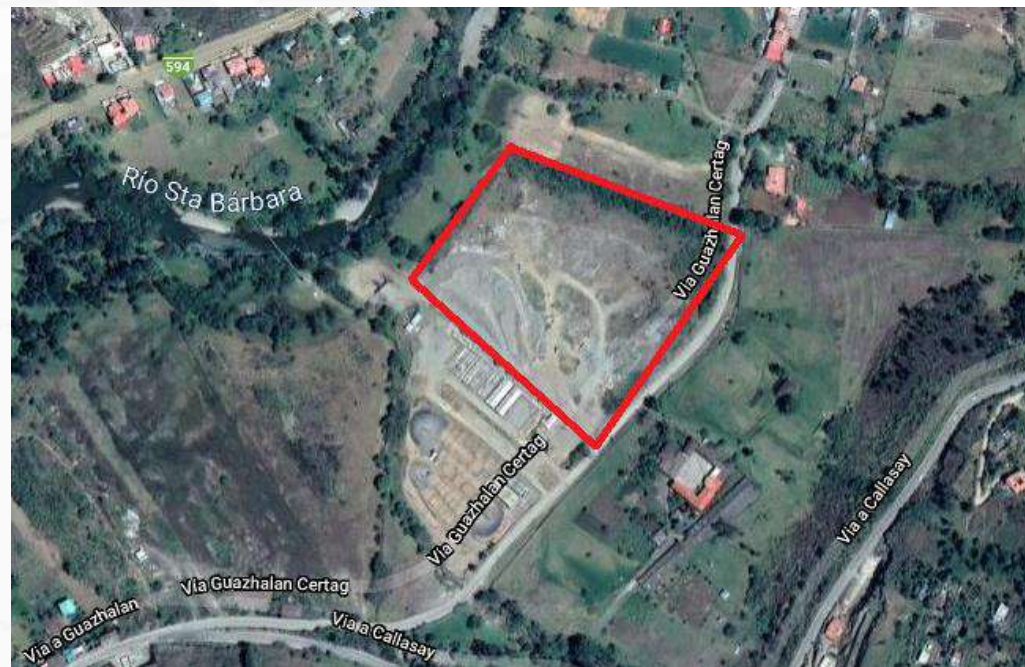

**RENDICIÓN  
DE CUENTAS 2020**

**G-MOVEP**

## TERMINAL TERRESTRE



Visita del Director Ejecutivo de la Agencia Nacional de Tránsito Tlgo. Juan Pazos, para una inspección técnica a las instalaciones de la nueva Terminal Terrestre, con el propósito de analizar la factibilidad y obtener el permiso de funcionamiento.

## ADMINISTRACIÓN DEL TERMINAL TERRESTRE



El 16 de septiembre del 2020, se notifica a la Gerente General de la G-MOVEP, la Administración del Terminal Terrestre de acuerdo a la Disposición Transitoria Primera de la Ordenanza para la Administración, Funcionamiento y Operatividad de la Terminal de Transporte Terrestre del Cantón Gualaceo.



## VENTANILLA DE PAGO DE RODAJE Y DE ENTIDAD FINANCIERA

- CONVENIOS:**
- ➔ GAD Municipal del cantón Gualaceo
  - ➔ Cooperativa de Ahorro y Crédito Fasayñan Ltda.
- ➔ cobro de rodaje
- ➔ pago de matrícula, infracciones de tránsito, pago de sticker anual, entre otros



**Con estos convenios se ha reducido el tiempo de espera en usuarios en un 50%**

## TRÁMITES DE MATRICULACIÓN REALIZADOS

Descripción	2019	2020	VARIACIÓN 2020 RESPECTO AÑO 2019
VEHICULOS MATRICULADOS	9.436	9.058	-4%

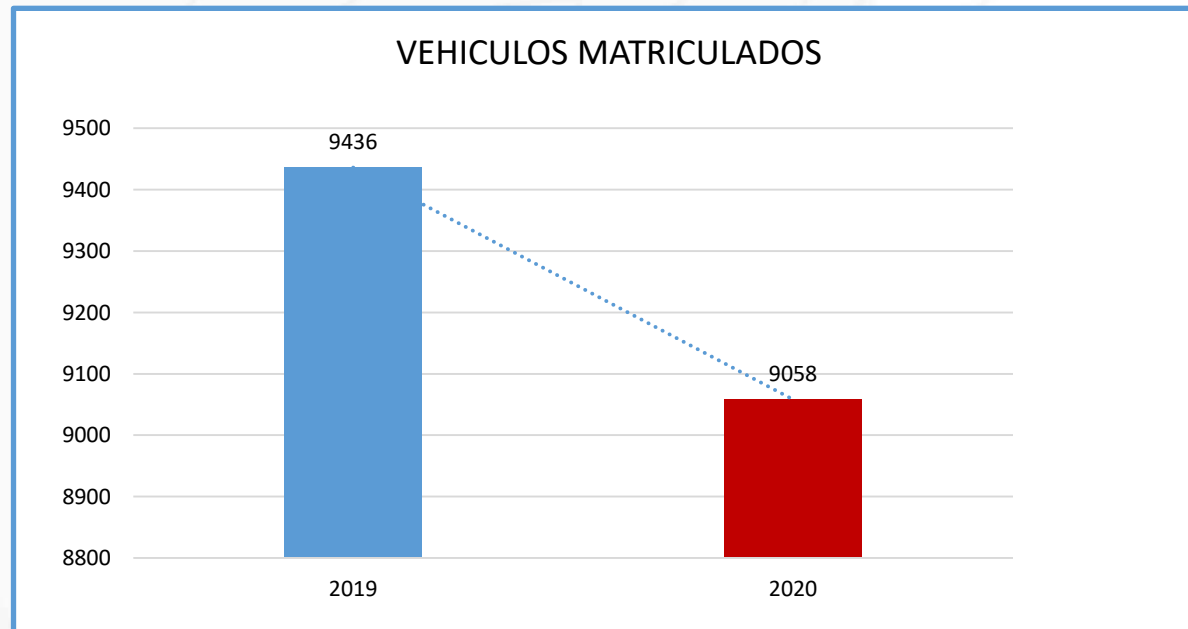

## TÍTULOS HABILITANTES REALIZADOS

Descripción	2019	2020	VARIACIÓN 2020 RESPECTO AÑO 2019
TITULOS HABILITANTES	53	31	-42%

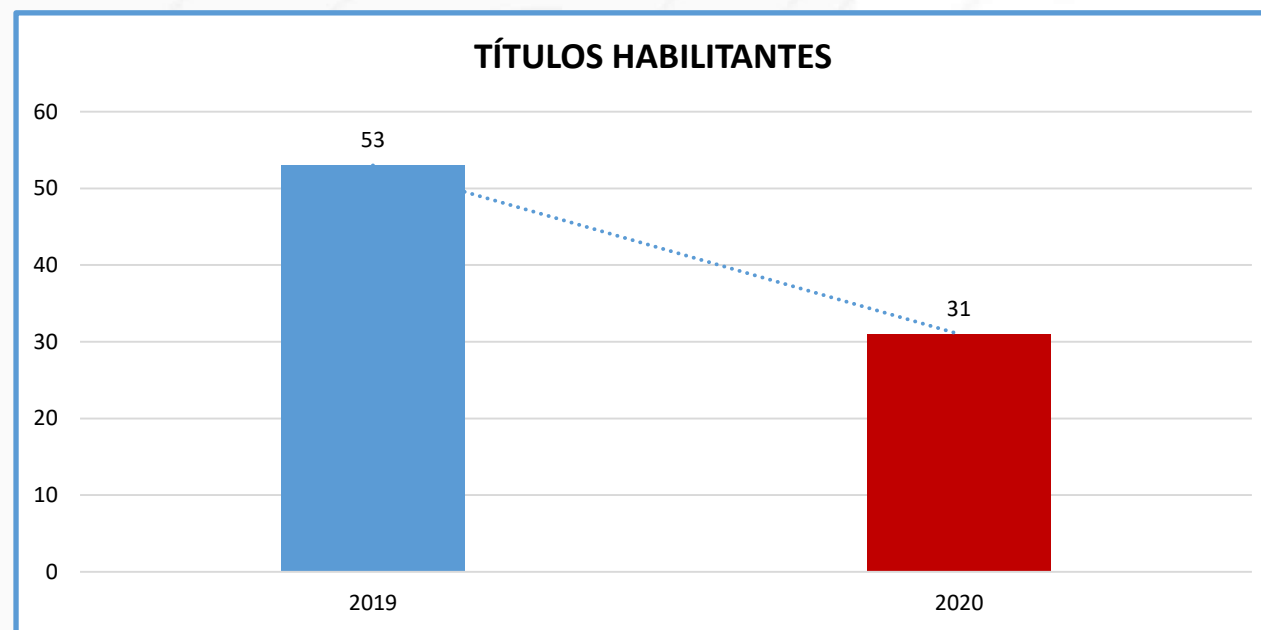

## CERTIFICADOS DE MATRÍCULA REALIZADOS

Descripción	2019	2020	VARIACIÓN 2020 RESPECTO AÑO 2019
CERTIFICACIONES	3616	2582	-29%

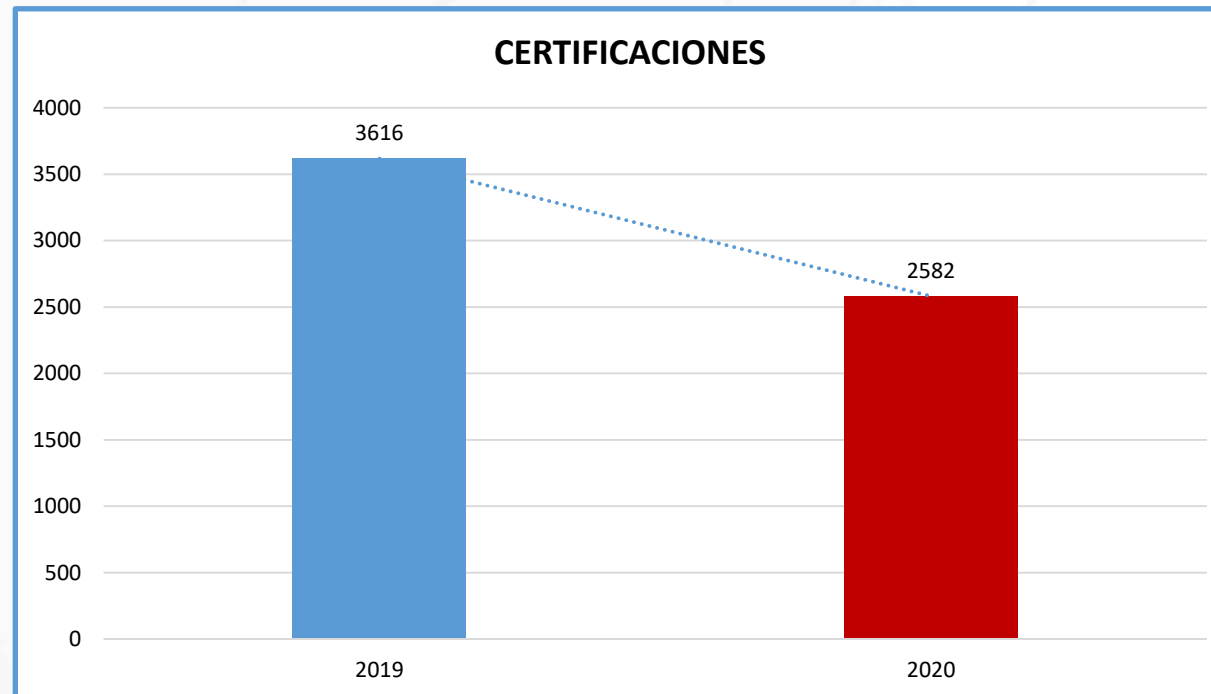



TOTAL DE VEHÍCULOS  
MATRICULADOS EN EL AÑO 2020:

9.058



RENDICIÓN  
DE CUENTAS 2020

G-MOVEP

# Proyectos desarrolladas en el año 2020

<b>NOMBRE DEL PROYECTO</b>	Implementación de señalización horizontal y vertical en la zona urbana y rural del cantón Gualaceo
<b>OBJETIVO</b>	Implementar y mejorar la señalización vial horizontal y vertical de la parte urbana y rural cantón Gualaceo
<b>MONTO</b>	\$ 10.807,23
<b>ACTIVIDADES</b>	Señalización horizontal : 2.311,86 m <sup>2</sup> Señalización vertical: 149 Dispositivos de Control: 182



<b>NOMBRE DEL PROYECTO</b>	<b>Estudio y mantenimiento de semáforos en la zona urbana del cantón Gualaceo</b>
<b>OBJETIVO</b>	Controlar la circulación de los usuarios viales mediante la asistencia de semáforos
<b>MONTO</b>	\$ 4297,16
<b>MANTENIMIENTO DE SEMÁFOROS</b>	<ul style="list-style-type: none"> <li>• Implementación de semáforo en la intersección del mercado 25 de junio</li> <li>• 384 mantenimientos de semáforos en el año 2020</li> </ul>



**NOMBRE DEL PROYECTO** Parámetros para la implementación de caja común por parte de las operadoras de transporte público

**OBJETIVO** Generar una competencia justa tanto económica como social en las operadoras de transporte público

**MONTO** \$ 788,80





**NOMBRE DEL PROYECTO**

**Operativos de control en el cantón Gualaceo de manera conjunta las instituciones encargadas del control de tránsito**

**OBJETIVO**

Coordinar operativos de control con la ANT, CTE, Policía Nacional entre otras instituciones, para controlar el cumplimiento de lo establecido en el COIP

**Nº DE OPERATIVOS**

249 operativos en el año 2020.



**NOMBRE DEL PROYECTO** Programa de seguridad vial para el cantón Gualaceo

**OBJETIVO** Realizar un programa de acción de Seguridad vial dirigido a los usuarios viales

**MONTO** \$ 788,80



<b>NOMBRE DEL PROYECTO</b>	Honorarios por contratación civiles
<b>OBJETIVO</b>	Contar con el personal adecuado para dar cumplimiento a los proyectos
<b>MONTO</b>	\$ 4.666,63



**NOMBRE DEL PROYECTO**

Adquisición de sumisos para brindar el servicio de matriculación

**OBJETIVO**

Adquirir recursos que son indispensables para la realización de los procesos de matriculación (Especies de Matriculación, Adhesivos Revisión Vehicular para Vehículos y Adhesivos Revisión Vehicular para Motos)

**MONTO**

\$ 13.79,80

REPUBLICA DEL ECUADOR				MINISTERIO DEL INTERIOR		
SECRETARÍA NACIONAL DE REGISTRO				PILLAGA RUIZ JUAN PABLO		
PLACA AUTOMÓVIL HZ1340	PLACA AUTOMÓVIL BICICLOTA	ABO 2018	0026349			
NÚMERO EN CLASE RUMC01981	NÚMERO MOTOR J5140267027	NÚM/OTRO 0083091	CI/PAIS/OTRO / RUC E/0402544	FECHA ADJUY	CANTÓN CUENCA	
MARCA YAMAHA	MODELO YZ400MFS	CILINDRAJE 603	BARRIDO CUANPONCELUS Y PALORA		TELÉFONO 07444399	
CLASE DE VEHÍCULO MOTOCICLETA	TIPO DE VEHÍCULO PASADERO	PASAJEROS 1	CLASE DE TRANSPORTE PARTICULAR	TIPO DE TRANSPORTE (NACIONAL/EX)	MUESTRO DE OPERACIÓN	
PAÍS DE ORIGEN JAPÓN	COMBUSTIBLE GAS	CARROTERIA BOX	OPERADOR DE TRANSPORTE		REGO	
COLOR 1 PLATA	COLOR 2 PLATA	ORTOPÉDICO	VALOR MATRÍCULA 36,00	FECHA DEBIDA 30-OCT-2018	FECHA COPIA 26-OCT-2018	
OBSERVACIONES			IMPRESOR CPLISON	FECHA CADUCA 26-OCT-2023		

REPUBLICA DEL ECUADOR  
EMPRESA PÚBLICA DE MOVILIDAD DEL GOBIERNO PÚBLICO AUTÓNOMO DESCENTRALIZADO MUNICIPAL DEL CANTÓN GUALACEO "G-MOVEP"  
REVISIÓN VEHICULAR

0020780

Fecha Transición: 21-05-2021	16 Pasante	AUTORIZACIONES DE LA SERVICIO 1
Marca Automóvil: FORD	26 Casa General	ACREDITADO
Factura: 00000000000000000000	27 Cargador	ACREDITADO
22 Marca: AUTOMÓVIL AL. AF. AC	28 Chofer	26.06.2014
23 Año Fabricación: 2007	29 Alca de MTR/CAntena	1
24 Año de Origen: ECUADOR	30 Alca de MTR/CAntena	1
25 Cambio: 400	31 Apellido	26.06.2014
26 Cambio: 400	32 Apellido	26.06.2014
27 Cambio: 400	33 Apellido	26.06.2014
28 Tipo de Veh: PASADERO	34 Apellido	26.06.2014
29 Tipo de Veh: PASADERO	35 Apellido	26.06.2014
30 Tipo de Veh: PASADERO	36 Apellido	26.06.2014
31 Tipo de Veh: PASADERO	37 Apellido	26.06.2014
32 Tipo de Veh: PASADERO	38 Apellido	26.06.2014
33 Tipo de Veh: PASADERO	39 Apellido	26.06.2014
34 Tipo de Veh: PASADERO	40 Apellido	26.06.2014
35 Tipo de Veh: PASADERO	41 Apellido	26.06.2014
36 Tipo de Veh: PASADERO	42 Apellido	26.06.2014
37 Tipo de Veh: PASADERO	43 Apellido	26.06.2014
38 Tipo de Veh: PASADERO	44 Apellido	26.06.2014
39 Tipo de Veh: PASADERO	45 Apellido	26.06.2014
40 Tipo de Veh: PASADERO	46 Apellido	26.06.2014
41 Tipo de Veh: PASADERO	47 Apellido	26.06.2014
42 Tipo de Veh: PASADERO	48 Apellido	26.06.2014
43 Tipo de Veh: PASADERO	49 Apellido	26.06.2014
44 Tipo de Veh: PASADERO	50 Apellido	26.06.2014
45 Tipo de Veh: PASADERO	51 Apellido	26.06.2014
46 Tipo de Veh: PASADERO	52 Apellido	26.06.2014
47 Tipo de Veh: PASADERO	53 Apellido	26.06.2014
48 Tipo de Veh: PASADERO	54 Apellido	26.06.2014
49 Tipo de Veh: PASADERO	55 Apellido	26.06.2014
50 Tipo de Veh: PASADERO	56 Apellido	26.06.2014
51 Tipo de Veh: PASADERO	57 Apellido	26.06.2014
52 Tipo de Veh: PASADERO	58 Apellido	26.06.2014
53 Tipo de Veh: PASADERO	59 Apellido	26.06.2014
54 Tipo de Veh: PASADERO	60 Apellido	26.06.2014
55 Tipo de Veh: PASADERO	61 Apellido	26.06.2014
56 Tipo de Veh: PASADERO	62 Apellido	26.06.2014
57 Tipo de Veh: PASADERO	63 Apellido	26.06.2014
58 Tipo de Veh: PASADERO	64 Apellido	26.06.2014
59 Tipo de Veh: PASADERO	65 Apellido	26.06.2014
60 Tipo de Veh: PASADERO	66 Apellido	26.06.2014
61 Tipo de Veh: PASADERO	67 Apellido	26.06.2014
62 Tipo de Veh: PASADERO	68 Apellido	26.06.2014
63 Tipo de Veh: PASADERO	69 Apellido	26.06.2014
64 Tipo de Veh: PASADERO	70 Apellido	26.06.2014
65 Tipo de Veh: PASADERO	71 Apellido	26.06.2014
66 Tipo de Veh: PASADERO	72 Apellido	26.06.2014
67 Tipo de Veh: PASADERO	73 Apellido	26.06.2014
68 Tipo de Veh: PASADERO	74 Apellido	26.06.2014
69 Tipo de Veh: PASADERO	75 Apellido	26.06.2014
70 Tipo de Veh: PASADERO	76 Apellido	26.06.2014
71 Tipo de Veh: PASADERO	77 Apellido	26.06.2014
72 Tipo de Veh: PASADERO	78 Apellido	26.06.2014
73 Tipo de Veh: PASADERO	79 Apellido	26.06.2014
74 Tipo de Veh: PASADERO	80 Apellido	26.06.2014
75 Tipo de Veh: PASADERO	81 Apellido	26.06.2014
76 Tipo de Veh: PASADERO	82 Apellido	26.06.2014
77 Tipo de Veh: PASADERO	83 Apellido	26.06.2014
78 Tipo de Veh: PASADERO	84 Apellido	26.06.2014
79 Tipo de Veh: PASADERO	85 Apellido	26.06.2014
80 Tipo de Veh: PASADERO	86 Apellido	26.06.2014
81 Tipo de Veh: PASADERO	87 Apellido	26.06.2014
82 Tipo de Veh: PASADERO	88 Apellido	26.06.2014
83 Tipo de Veh: PASADERO	89 Apellido	26.06.2014
84 Tipo de Veh: PASADERO	90 Apellido	26.06.2014
85 Tipo de Veh: PASADERO	91 Apellido	26.06.2014
86 Tipo de Veh: PASADERO	92 Apellido	26.06.2014
87 Tipo de Veh: PASADERO	93 Apellido	26.06.2014
88 Tipo de Veh: PASADERO	94 Apellido	26.06.2014
89 Tipo de Veh: PASADERO	95 Apellido	26.06.2014
90 Tipo de Veh: PASADERO	96 Apellido	26.06.2014
91 Tipo de Veh: PASADERO	97 Apellido	26.06.2014
92 Tipo de Veh: PASADERO	98 Apellido	26.06.2014
93 Tipo de Veh: PASADERO	99 Apellido	26.06.2014
94 Tipo de Veh: PASADERO	100 Apellido	26.06.2014

JEFEA SECCIÓN  
GAD GUALACEO

ADHESIVO HOLOGRÁFICO DE SEGURIDAD REVISIÓN VEHICULAR

2021  
POP0735

<b>NOMBRE DEL PROYECTO</b>	<b>CONSULTORÍA DE CRTV Y ESTACIONAMIENTO TARIFADO</b>
<b>OBJETIVO</b>	Contar con la consultoría para ver la factibilidad de la implementación del centro de revisión vehicular.
<b>MONTO</b>	\$ 50000



## CONTRATACIONES

TIPO DE CONTRATACIÓN	ESTADO ACTUAL	
	Adjudicados	
	Número Total	Valor Total
Ínfima Cuantía	19	28.756,94
Subasta Inversa Electrónica	1	13.792,80
Consultoría	1	50.000,00
Catálogo Electrónico	4	4.236,82
	<b>25</b>	<b>96.786,56</b>



RENDICIÓN  
DE CUENTAS 2020

G-MOVEP

# INGRESOS

DENOMINACIÓN	2019			2020		
	CODIFICADO	DEVENGADO	EJECUCIÓN	CODIFICADO	DEVENGADO	EJECUCIÓN
<b>INGRESOS CORRIENTES</b>	<b>284.950,03</b>	<b>284.950,03</b>	<b>100,00%</b>	<b>212.410,86</b>	<b>236.929,79</b>	<b>111,54%</b>
TASAS Y CONTRIBUCIONES	126.382,50	126.382,50	100,00%	106.340,50	104.365,00	98,14%
RENTAS DE INVERSIONES Y MULTAS	65.825,00	65.825,00	100,00%	45.478,87	72.175,00	158,70%
TRANSFERENCIAS Y DONACIONES CORRIENTES	92.394,16	92.394,16	100,00%	60.589,49	60.389,49	99,67%
OTROS INGRESOS	348,37	348,37	100,00%	2,00	0,30	15,00%
<b>INGRESOS DE CAPITAL</b>	<b>121.975,81</b>	<b>106.975,81</b>	<b>87,70%</b>	<b>297.239,86</b>	<b>105.376,07</b>	<b>35,45%</b>
TRANSFERENCIAS Y DONACIONES DE CAPITAL	121.975,81	106.975,81	87,70%	297.239,86	105.376,07	35,45%
<b>INGRESOS DE FINANCIAMIENTO</b>	<b>149.462,07</b>	<b>149.462,07</b>	<b>100,00%</b>	<b>234.290,28</b>	<b>215.033,14</b>	<b>91,78%</b>
FINANCIAMIENTO INTERNO (SALDOS DISPONIBLES)	125.302,47	125.302,47	100,00%	207.419,46	207.419,46	100,00%
CUENTAS PENDIENTES POR COBRAR	24.159,60	24.159,60	100,00%	26.870,82	7.613,68	28,33%
<b>TOTAL INGRESOS</b>	<b>556.387,91</b>	<b>541.387,91</b>	<b>97,30%</b>	<b>743.941,00</b>	<b>557.339,00</b>	<b>74,92%</b>



# INGRESOS

	<b>2019</b>	<b>2020</b>	<b>VARIACIÓN 2019-2020</b>
<b>DENOMINACIÓN</b>	<b>EJECUCIÓN</b>	<b>EJECUCIÓN</b>	<b>PORCENTAJE</b>
<b>INGRESOS CORRIENTES</b>	<b>100,00%</b>	<b>111,54%</b>	<b>11,54%</b>
TASAS Y CONTRIBUCIONES	100,00%	98,14%	-1,86%
RENTAS DE INVERSIONES Y MULTAS	100,00%	158,70%	58,70%
TRANSFERENCIAS Y DONACIONES CORRIENTES	100,00%	99,67%	-0,33%
OTROS INGRESOS	100,00%	15,00%	-85,00%
<b>INGRESOS CORRIENTES DE CAPITAL</b>	<b>87,70%</b>	<b>35,45%</b>	<b>-59,58%</b>
TRANSFERENCIAS Y DONACIONES DE CAPITAL	87,70%	35,45%	-59,58%
<b>INGRESOS DE FINANCIAMIENTO</b>	<b>100,00%</b>	<b>91,78%</b>	<b>-8,22%</b>
FINANCIAMIENTO INTERNO (SALDOS DISPONIBLES)	100,00%	100,00%	0,00%
CUENTAS PENDIENTES POR COBRAR	100,00%	28,33%	-71,67%
<b>TOTAL INGRESOS</b>	<b>97,30%</b>	<b>74,92%</b>	<b>-23,01%</b>



# GASTOS

DENOMINACIÓN	2019			2020		
	CODIFICADO	DEVENGADO	EJECUCIÓN	CODIFICADO	DEVENGADO	EJECUCIÓN
<b>GASTOS CORRIENTES</b>	<b>267.057,21</b>	<b>213.467,84</b>	<b>79,93%</b>	<b>242.635,73</b>	<b>232.232,51</b>	<b>95,71%</b>
GASTOS EN PERSONAL	228.075,63	194.376,93	85,22%	218.528,25	218.402,13	99,94%
BIENES Y SERVICIOS DE CONSUMO	31.760,44	15.699,45	49,43%	15.450,47	5.849,15	37,86%
OTROS GASTOS	4.015,00	1.310,11	32,63%	5.841,00	5.311,72	90,94%
TRANSFERENCIAS CORRIENTES	3.206,14	2.081,35	64,92%	2.816,01	2.669,51	94,80%
<b>GASTOS DE INVERSIÓN</b>	<b>194.171,92</b>	<b>100.521,40</b>	<b>51,77%</b>	<b>357.672,75</b>	<b>99.254,33</b>	<b>27,75%</b>
GASTOS EN PERSONAL PARA LA INVERSION	7.115,59	6.983,11	98,14%	40.336,46	0,00	0,00%
BIENES Y SERVICIOS DE INVERSION	187.056,33	93.538,29	50,01%	302.017,79	92.009,09	30,46%
OBRAS PUBLICAS	0,00	0,00	-	5.336,00	5.276,88	98,89%
OTROS GASTOS DE INVERSIÓN	0,00	0,00	-	9.982,50	1.968,36	19,72%
<b>GASTOS DE CAPITAL</b>	<b>61.891,14</b>	<b>26.170,80</b>	<b>42,29%</b>	<b>94.397,45</b>	<b>2.294,94</b>	<b>2,43%</b>
ACTIVOS DE LARGA DURACION	61.891,14	26.170,80	42,29%	94.397,45	2.294,94	2,43%
APLICACIÓN DEL FINANCIAMIENTO	33.267,64	33.263,33	99,99%	49.235,07	49.227,76	99,99%
PASIVO CIRCULANTE	33.267,64	33.263,33	99,99%	49.235,07	49.227,76	99,99%
<b>TOTAL GASTOS</b>	<b>556.387,91</b>	<b>373.423,37</b>	<b>67,12%</b>	<b>743.941,00</b>	<b>383.009,54</b>	<b>51,48%</b>

# GASTOS

	2019	2020	VARIACIÓN 2019-2020
DENOMINACIÓN	EJECUCIÓN	EJECUCIÓN	PORCENTAJE
<b>GASTOS CORRIENTES</b>	<b>79,93%</b>	<b>95,71%</b>	<b>19,74%</b>
GASTOS EN PERSONAL	85,22%	99,94%	17,27%
BIENES Y SERVICIOS DE CONSUMO	49,43%	37,86%	-23,41%
OTROS GASTOS	32,63%	90,94%	178,69%
TRANSFERENCIAS CORRIENTES	64,92%	94,80%	46,03%
<b>GASTOS DE INVERSIÓN</b>	<b>51,77%</b>	<b>27,75%</b>	<b>-46,40%</b>
GASTOS EN PERSONAL PARA LA INVERSION	98,14%	0,00%	-100,00%
BIENES Y SERVICIOS DE INVERSION	50,01%	30,46%	-39,08%
OBRAS PUBLICAS	-	98,89%	
OTROS GASTOS DE INVERSIÓN	-	19,72%	
<b>GASTOS DE CAPITAL</b>	<b>42,29%</b>	<b>2,43%</b>	<b>-94,25%</b>
ACTIVOS DE LARGA DURACION	42,29%	2,43%	-94,25%
APLICACIÓN DEL FINANCIAMIENTO	99,99%	99,99%	0,00%
PASIVO CIRCULANTE	99,99%	99,99%	0,00%
<b>TOTAL GASTOS</b>	<b>67,12%</b>	<b>51,48%</b>	<b>-23,29%</b>

# GASTOS

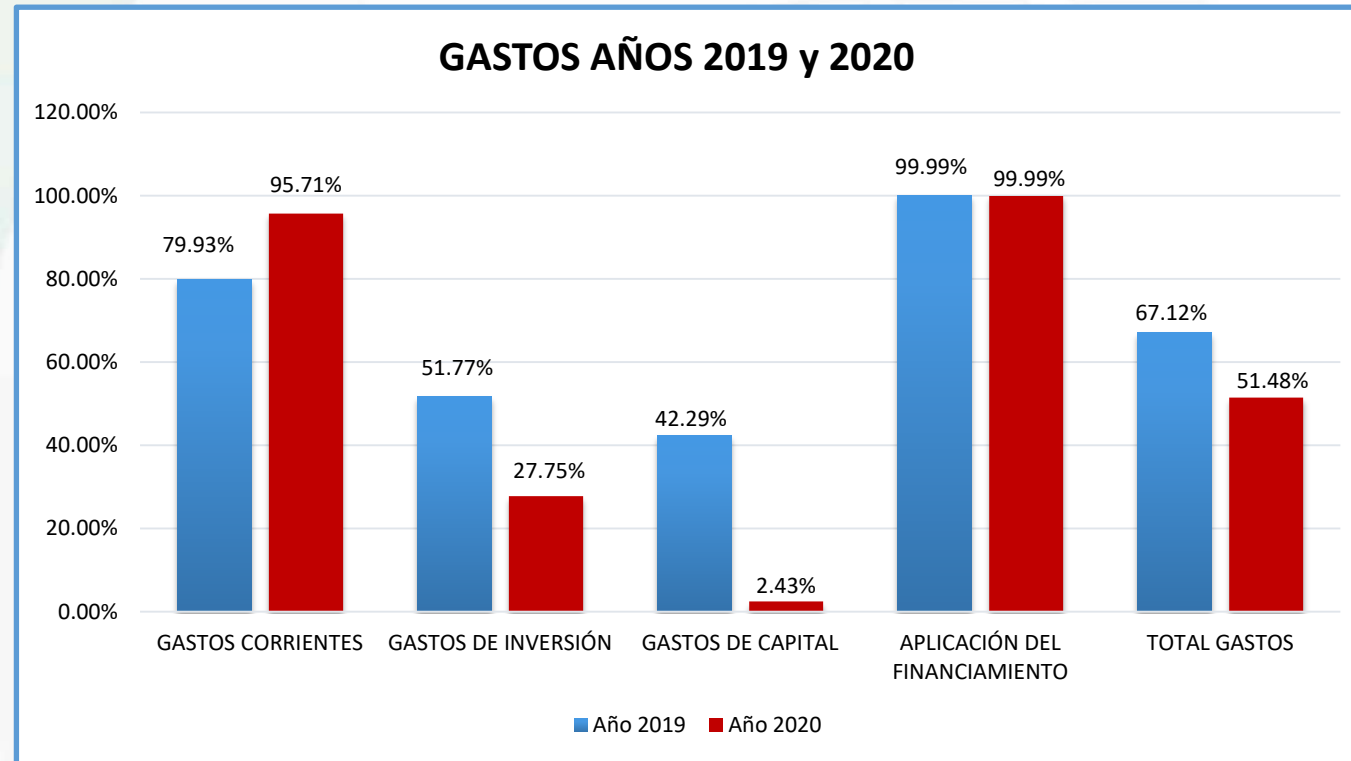

# DETERMINACIÓN DE DÉFICIT/SUPERÁVIT

<b>ACTIVOS</b>		<b>\$ 775,166.87</b>
<b>Activos Corrientes</b>	\$ 260,127.31	
<b>Activos Fijo</b>	\$ 515,039.56	
<b>PASIVOS</b>		<b>\$ 75,188.37</b>
<b>Pasivo Corriente</b>	\$ 22,967.39	
<b>Pasivo Largo Plazo</b>	\$ 52,220.98	
<b>SUPERÁVIT FINANCIERO</b>		<b>\$ 699,978.50</b>

<b>INGRESOS DEVENGADOS</b>	<b>\$ 557,339.00</b>	
<b>GASTOS DEVENGADOS</b>	\$ 383,009.54	
<b>SUPERÁVIT PRESUPUESTARIO</b>		<b>\$ 174,329.46</b>

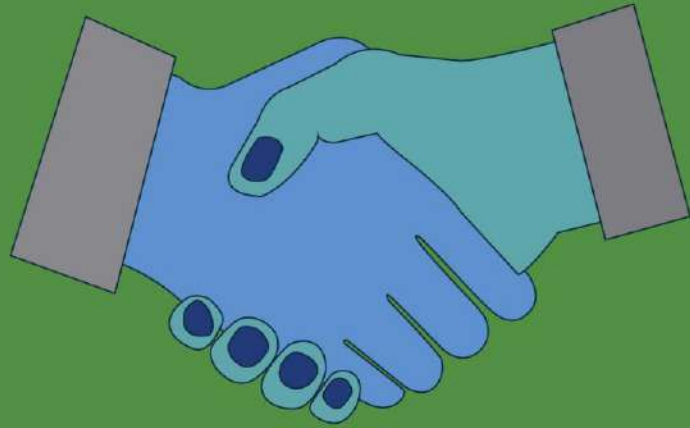

# RENDICIÓN DE CUENTAS 2020

# GRACIAS